Datenblatt für: 0008487350000

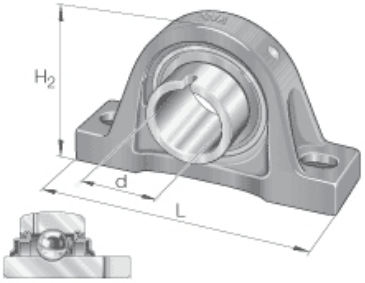

RASEL 45 - Stehlagergehäuseeinheit

Stehlagergehäuseeinheit mit Graugussgehäuse, Loslager, Mitnehmernut am Innenring, R-Dichtung.

Artikelnummer	186091
EAN / Barcode	4012802801149
Ihr Preis	auf Anfrage

Verkaufsinformationen

Preiseinheit	1
Mengeneinheit	
Verpackungseinheit	1
Inhalt	1
Mindestabnahmemenge	1

Produktdaten

Außendurchmesser [Millimeter]	192
Bohrung [Millimeter]	45
Breite [Millimeter]	107
Intrastatnummer	84832000
Master-Baureihe	RASEL
Material	Grauguss
Produkt- / Baureihe	RASEL..